StorageBox

Modell SB-30

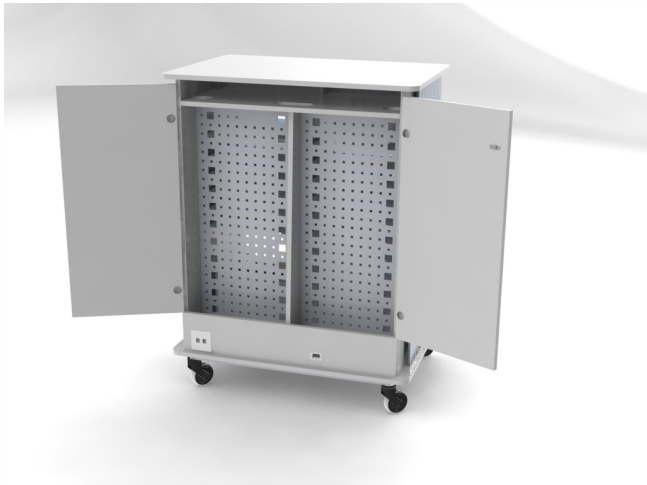

- 2x 12-fach und 2x 6-fach Steckdosenleiste für Ladestromkreis
- Einschaltstrombegrenzer
- 30x Laptopauszüge aus Metall
- 2 x RJ-45 Netzwerkanschluss
- 1 x Netzkabel
- 2 x Schlüssel
- 4 Industrielenkrollen (Ø 125 mm - davon 2x mit rotem Feststeller)
- abschließbare Service-Türen auf der Rückseite

(technische Änderungen vorbehalten)

Abmessungen (BxTxH)

• Gesamtabmessung	1132x690x1360 mm
• Laptopauszug	460x403x61 mm
• Gewicht	156 kg

Erweiterungsoptionen:

- Soundsystem – Verstärker & 2x 2-Wege Lautsprecher (2x 50W) Platzbedarf 3 Laptopauszüge
- Schublade – Platzbedarf 2 Laptopauszüge
- Kabelaufroller
- Blitzschutz